



**GRUPPO CONSILIARE COMUNALE
LA CIVICA PER BOLZANO**

Oltre-Weiter

Piazza Municipio - 39100 BOLZANO

Consigliere comunale Barbara Pegoraro

barbara.pegoraro@comune.bolzano.it

SEGRETERIA GENERALE
CONSIGLIO COMUNALE

11 -03- 2024

GENERALSEKRETARIAT
GEMEINDERAT

Al Sindaco del Comune di Bolzano,
Al Presidente del Consiglio comunale,
Al Segretario Generale,

INTERROGAZIONE A RISPOSTA SCRITTA

n. 28/2024

"SPESE ACCESSORIE GRIESERHOF" – Fondazione St. Elisabeth

PREMESSO

- Che in data 17.10.23 e 27.11.23 depositavo rispettivamente le interrogazioni nr. 78/23 e 89/23 in merito alla gestione delle spese accessorie **calcolate "a forfait" e non a consumo effettivo** come originariamente **previsto al punto 5.3 "Spese accessorie del "contratto per accompagnamento e assistenza abitativa comprensivi delle prestazioni aggiuntive e dei servizi aggiuntivi";**

Tutto ciò Premesso

**SI INTERROGA
IL SIGNOR SINDACO
E/O L'ASSESSORE COMPETENTE**

Per:

1. Avere copia di tutta la documentazione relativa alla fornitura di gas, energia elettrica per funzionamento macchinari ed utilizzo illuminazione zone comuni, riscaldamento ed acqua calda, relativi al corpo edificio "adibito ad alloggi per anziani" dal 2018 ad oggi;
2. Avere copia della contabilità analitica dalla quale si evince la modalità di suddivisione forfettaria dei costi rif. punto 1., alloggi con **contratto per accompagnamento e assistenza abitativa comprensivi delle prestazioni aggiuntive e dei servizi aggiuntivi** degli ultimi 2 anni;
3. Avere copia "prospetto di contabilizzazione per centro di costo e ricavo delle spese accessorie" relative al corpo adibito ad unità abitative, in particolar modo per quelle spese riferite ad utenze per natura originaria misurabili per forniture o servizi, a ore, per unità di misura consumi, ad utenze specifiche individuabili da contatori, POD e contratti in essere.
4. Conoscere la documentazione presentata dalla Fondazione all'Amministrazione comunale per richiedere un calcolo a forfait delle spese accessorie sugli alloggi a **contratto per accompagnamento e assistenza abitativa comprensivi delle prestazioni aggiuntive e dei servizi aggiuntivi**, specificare anche la normativa di riferimento per tale richiesta;

5. Conoscere la tipologia di verifica/controllo da parte dell'Amministrazione comunale sul "servizio accompagnamento abitativo per accompagnato ed assistito" erogata;
6. Conoscere la qualifica del personale assegnato al "servizio accompagnamento abitativo per accompagnato ed assistito".

A termine di regolamento si richiede risposta scritta.

Bolzano li, 10 marzo 2024

Barbara
Pegoraro
10.03.2024
10:48:15
GMT+01:00

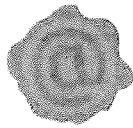

Barbara Pegoraro
Consigliere comunale
La Civica per Bolzano Oltre-Weiter