

REGIONE AUTONOMA TRENITINO-ALTO ADIGE / AUTONOME REGION TRENITINO SÜDTIROL
 (D.P.R. 31 luglio 1978, n. 569) / (Dekret des Präsidenten der Republik vom 31. Juli 1978, Nr. 569)
 NUOVO CATASTO EDILIZIO URBANO / NEUER STÄDTISCHER GEBÄUDEKATASTER
 (R. Decreto Legge 13 aprile 1939, n. 652) / (Kgl. Gesetzdekret vom 13. April 1939, Nr. 652)

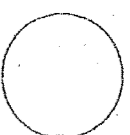

Mod. Am (G.E.U.) - Formbl. Am (Städt. Geb. - Kat.)
 N. d'ord. / Id. Nr.
 N. fogli / Blatt Nr.

Planimetria (*) dell'immobile situato nel comune di BOLZANO
 Grundriss (*) der Liegenschaft in der Gemeinde BOLZANO
 allegata alla dichiarazione presentata all'Ufficio catasto di BOLZANO
 welchem beim Katasteramt
 C.C. GRIES F.M. 21 P.Ed. 479 Sub. 20 P.T. 1470/II P.M. /
 M.Bl. Bp. Bauinh. Nr. E.Z.
 Ufficio tavolare di BOLZANO
 Grundbuchsammt die eingereichte Anmeldung beigelegt ist.

Rilievo (*) in conformità allo stato reale
 Erhebung (*) in Übereinstimmung mit dem tatsächlichen Zustand
 Compiuto dal GEOM. FACCHINI LUCIANO
 Verfaßt von
 (Titolo, Nome e Cognome del Tecnico / Titel, Vor- und Zuname des Technikers)
 Iscritto all'Albo DEL GEOMETRI della Prov. di BOLZANO
 Eingetragen im Berufsalbum del Provinz
 Data BOLZANO, 08.05.2002 Timbro e firma
 Datum Stempel und Unterschrift



SPAZIO RISERVATO ALL'UFFICIO CATASTO
 DEM KATASTERAMT VORBEHALTEN
 Subalterni controllati in data
 Bauheimtelnnummern überprüft am
 Il Tecnico Catastale
 Der Katastertechniker
 Mod. 97 n. P.C. imp. Cat. Cl.
 Formbl. 97 Nr. Urspr. Kat. Einl. Kategorie Kd.

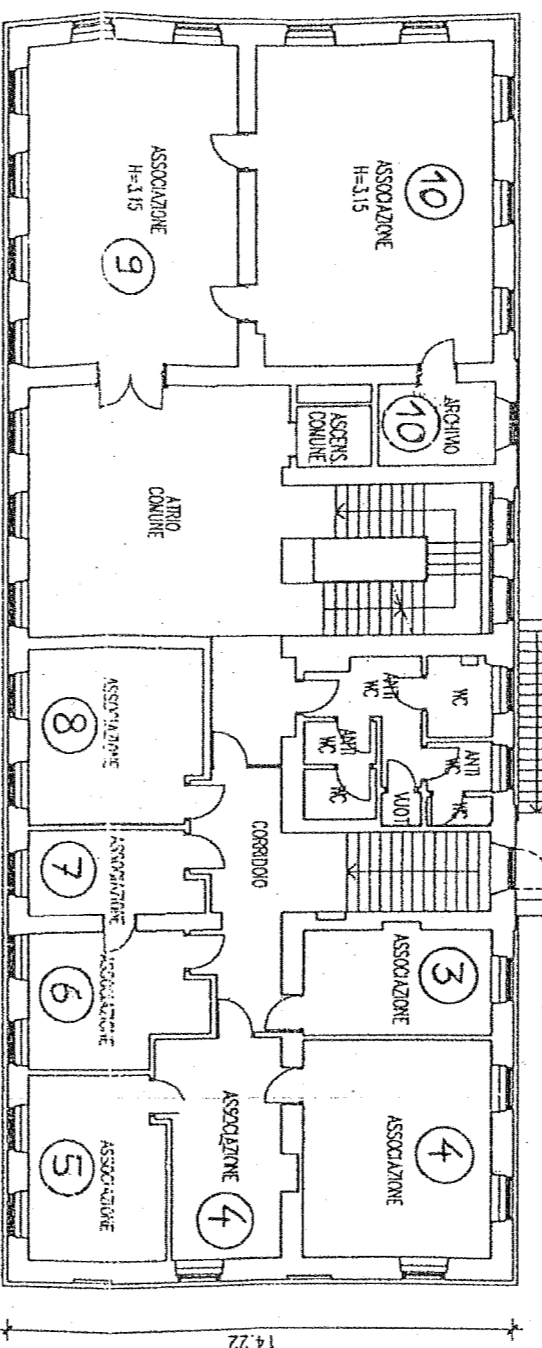

PIANO PRIMO
 H=295-300

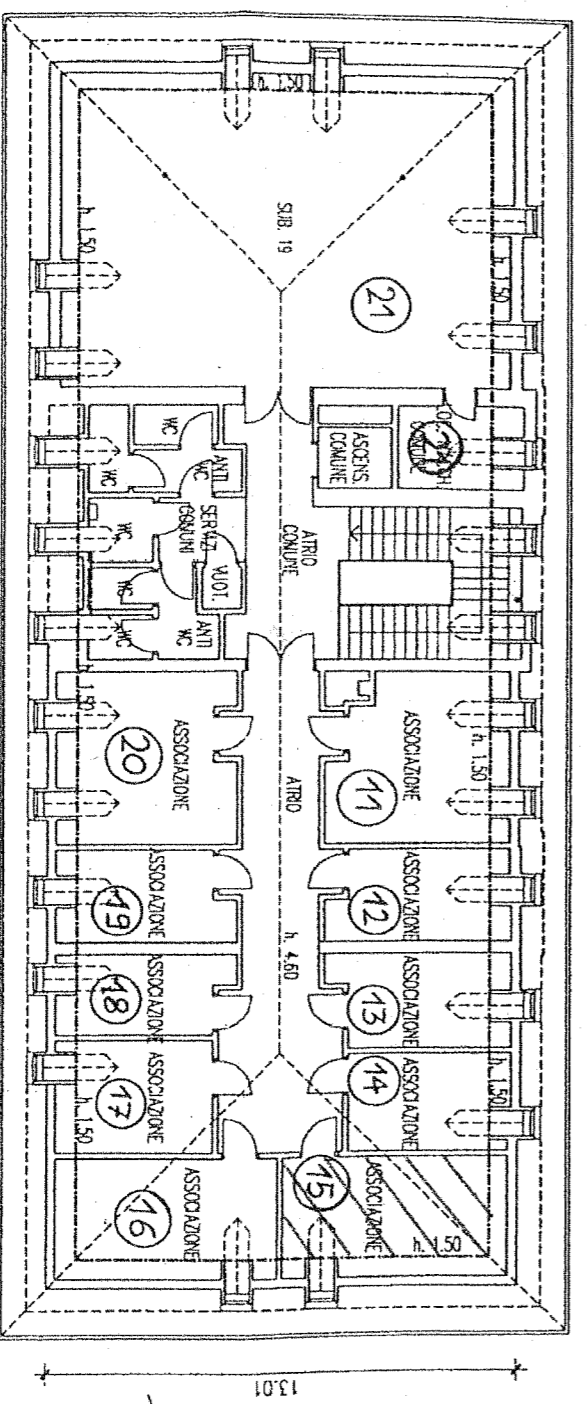

PIANO SECONDO (sottotetto)

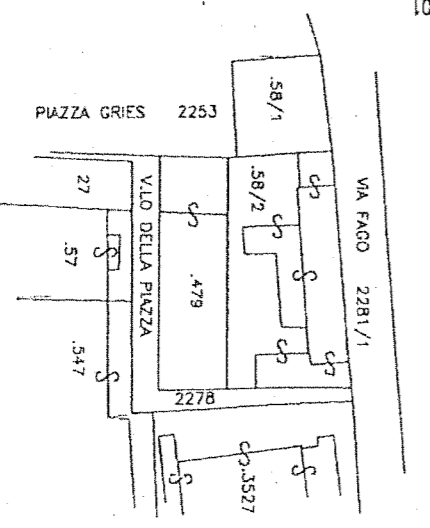

Locale
 AS
 ASS. A.M.A.

(*) Indicare le principali misure esterne / Die wichtigsten Außenmaße anführen
 REPRODUZIONE VIETATA - NACHDRUCK VERBOTEN

ESTRATTO DI MAPPA
 SCALA 1:1440

Orientamento
 Orientierung
 SCALA 1:200
 Maßstab