REGIONE AUTONOMA TRENTINO–ALTO ADIGE / AUTONOME REGION TRENTINO–SÜDTIROL
(D.P.R. 31 luglio 1978, n. 569) / (Dekret des Präsidenten der Republik vom 31. Juli 1978, Nr.569)

NUOVO CATASTO EDILIZIO URBANO / NEUER STÄDTISCHER GEBÄUDEKATASTER
(R. Decreto Legge 13 aprile 1939, n. 652) / (Kgl. Gesetzdekret vom 13. April 1939, Nr. 652)

Planimetria (*) dell'immobile situato nel Comune di Bolzano Via Roen N.
Grundriss (*) der Liegenschaft in der Gemeinde Strasse Nr.
allegata alla dichiarazione presentata all'Ufficio catasto di Bolzano Ufficio tavolare di Bolzano
welchem beim Katasteramt Grundbuchsamt die eingereichte Anmeldung beigelegt ist.

C.C.	Gries	F.M.	25	P.Ed.	3958	Sub.	2	P.T.	8/II	P.M.	2
KG.		M.Bl.		Bp.		Baueinh. Nr.		E.Z.		Mat. Ant.	

Rilievo (*) in conformità allo stato reale
Erhebung (*) in Übereinstimmung mit dem tatsächlichen Zustand
Compilato dal Geometra PIERANTONIO GUITTI
VerfaBt von (Titolo, Nome e Cognome del Tecnico / Titel, Vor- und Zuname des Technikers)
Iscritto all'Albo dei Geometri della Prov. di Bolzano
Eingetragen im Berufsalbum der Provinz
Data 17-01-2000 Timbro e firma
Datum Stempel und Unterschrift

SPAZIO RISERVATO ALL'UFFICIO CATASTO
DEM KATASTERAMT VORBEHALTEN

Subalterni controllati in data /
Baueinheitennummern überprüft am
Il Tecnico Catastale
Der Katastertechniker
Mod. 97 n. P.C. imp. Cat. Cl.
Formbl. 97 Nr. Urspr. Kat. Einl. Kategorie Kl.

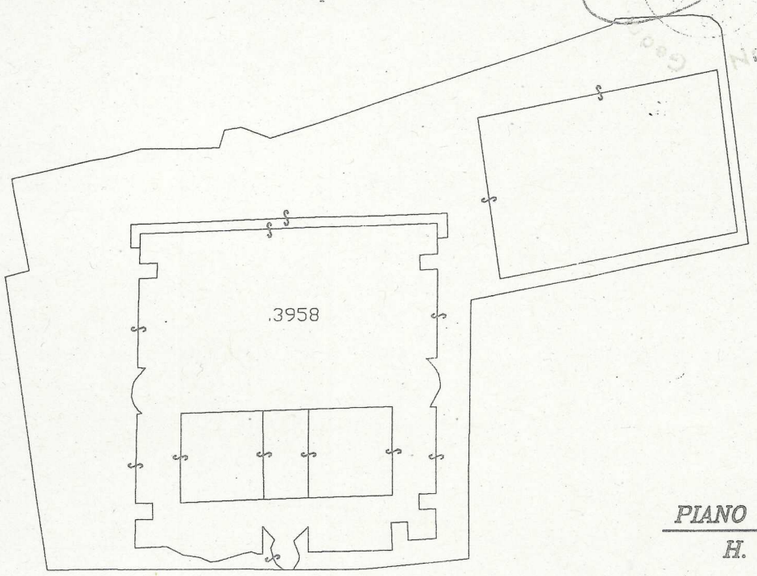

ESTRATTO DI MAPPA C.C. GRIES
Foglio 25 Scala 1:1440

PIANO SEMINTERRATO
H. = m 3.00

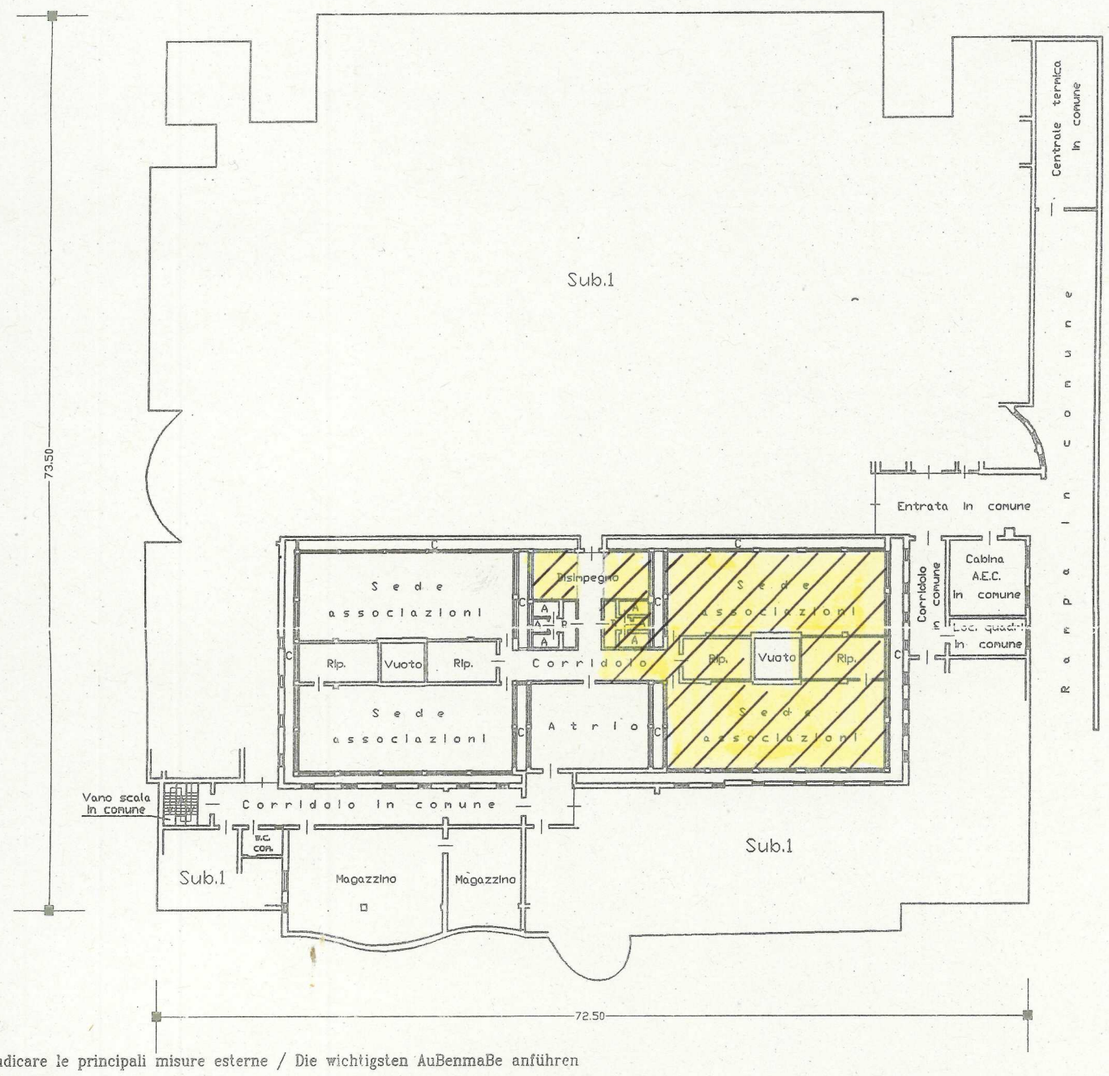

LEGENDA:

A = W.C.
B = Anti W.C.
C = Intercapedine

LOCALI SSV BOZEN

Orientamento
Orientierung

SCALA 1: 500
MaBstab 1:

(*) Indicare le principali misure esterne / Die wichtigsten AuBenmaBe anführen