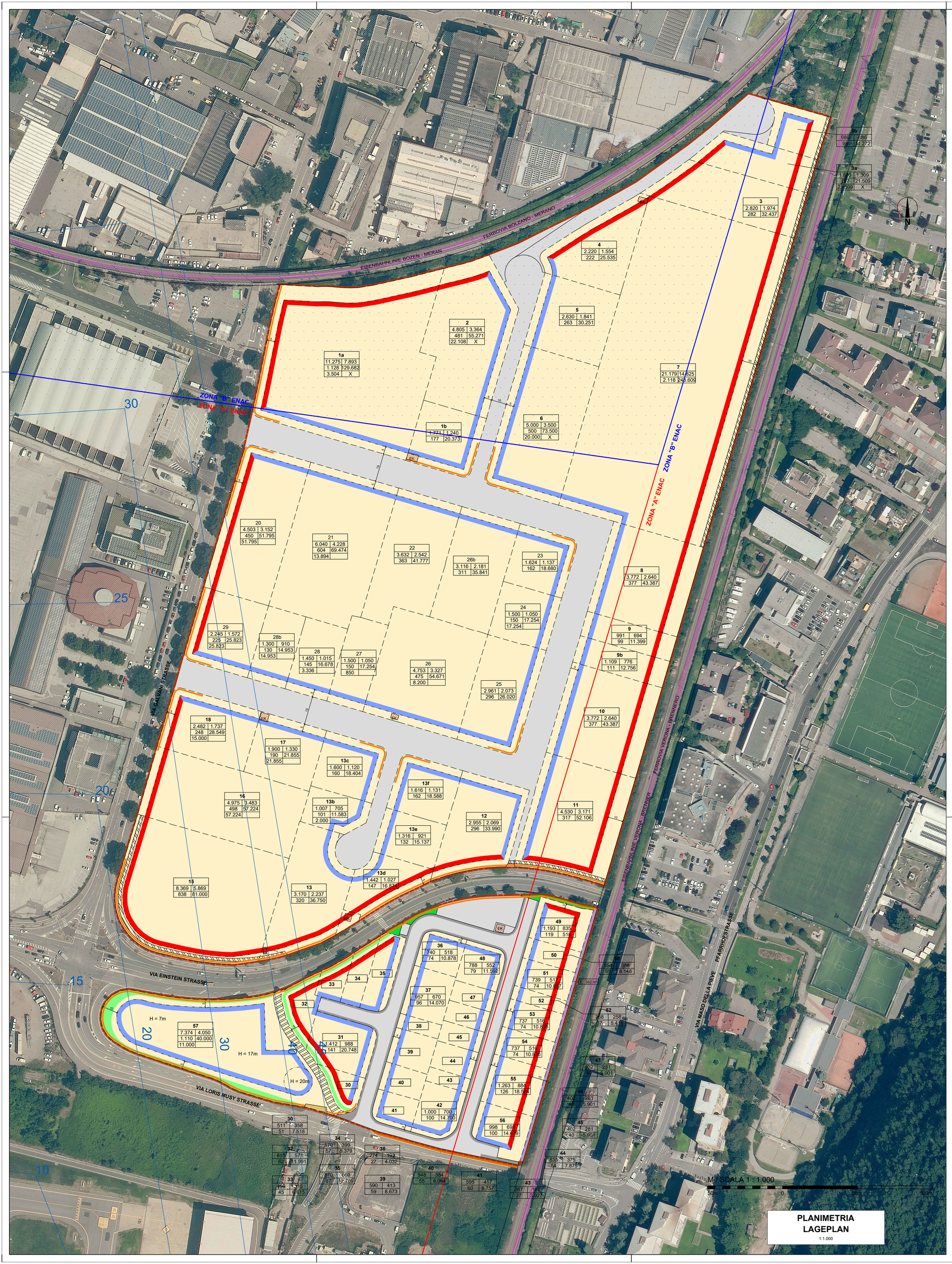

LEGENDE RECHTSPLAN - LEGENDA PIANO NORMATIVO

NUTZUNGSSCHABLONE

	1
2	3
4	5
6	7

SCHEMA DI UTILIZZO

1	BAULOS NR.	1	IDENTIFICATIVO DEL LOTTO
2	FLÄCHE DES BAULOSES (m²)	2	SUPERFICIE LOTTO (m²)
3	MAX. ÜBERBAUBARE FLÄCHE (m²)	3	SUPERFICIE COPERTA MASSIMA (m²)
4	BEGRÜNTE MINDESTFLÄCHE (m²)	4	SUPERFICIE VERDE MINIMA (m²)
5	HÖCHSTZULÄSSIGE KUBATUR (m³)	5	CUBATURA MASSIMA AMMISSIBILE (m³)
6	ZULÄSSIGE DIENSTLEISTUNGSKUBATUR (m³)	6	CUBATURA AMMISSIBILE ATTIVITÀ SERVIZI (m³)
7	RÄUMLICHKEITEN FÜR DIE ZEITWEILIGE UNTERBRINGUNG VON MITARBEITERN	7	LOCALI PER L'ALLOGGIO TEMPORANEO DI PERSONALE

H = ... m — MAXIMALE GEBÄUDEHÖHE / ALTEZZA MASSIMA DEGLI EDIFICI

ZONENGRENZE / CONFINE DI ZONA

BAULOSE / LOTTI EDIFICABILI

BAUGRENZE = BAURECHTSFLÄCHE / LIMITE DI EDIFICAZIONE

BAUFLUCHTLINIE: H=10m; H>10m: ABSTAND >= H/2
ALLINEAMENTO: H=10m; H>10m: DISTANZA >= H/2

ZUFAHRTSVERBOT / DIVIETO DI ACCESSO CARRABILE

VERKEHRSFLÄCHE - STRASSE / SUPERFICIE DI TRANSITO - STRADA

PRIVATWEG / STRADA PRIVATA

GEHSTEIG / MARCIAPIEDE

RADWEG / PISTA CICLABILE

ÖFFENTLICHE GRÜNFLÄCHE / VERDE PUBBLICO

PRIVATE GRÜNFLÄCHEN / VERDE PRIVATO

BESTEHENDE BAUTEN / EDIFICI ESISTENTI

SERVITUT FÜR LEITUNGSFÜHRUNG / SERVITU' PER OPERE DI URBANIZZAZIONE

SERVITUT FÜR INSTANDHALTUNG BAHNKÖRPER / SERVITÙ PER MANUTENZIONE SEDE F.S.

SERVITUT FÜR TRAFOKABINE / SERVITÙ PER CABINA DI TRASFORMAZIONE

SERVITUT FÜR GASVERTEILER / SERVITÙ PER CABINA DI DISTRIBUZIONE GAS

BEMASSUNG / QUOTATURE

ABGRENZUNG ZONE "A" ENAC / DELIMITAZIONE ZONA "A" ENAC

ABGRENZUNG ZONE "B" ENAC / DELIMITAZIONE ZONA "B" ENAC

20 — BANNSTREIFEN FLUGHAFEN (ABFLUG- UND EINFLUGLINIE) / FASCE DI RISPETTO AERONAUTICHE (LINEA DI DECOLLO E ATTERRAGGIO)

AUTONOME PROVINZ BOZEN - SÜDTIROL
Abteilung 28 - Natur, Landschaft und Raumentwicklung
Amt für Landesplanung und Kartografie

PROVINCIA AUTONOMA DI BOLZANO - ALTO ADIGE
Ripartizione 28 - Natura, paesaggio e sviluppo del territorio
Ufficio pianificazione territoriale e cartografia

GEMEINDE BOZEN

Durchführungsplan
Gewerbegebiet von Landesinteresse

HANDWERKS- UND KLEININDUSTRIE BOZEN-SÜD

01 RECHTSPLAN

VARIANTE XV

COMUNE DI BOLZANO

piano di attuazione
zona produttiva di interesse provinciale

ZONA ARTIGIANALE E PICCOLA INDUSTRIA BOLZANO-SUD

01 PIANO NORMATIVO

VARIANTE XV

Variante XIV genehmigt mit Beschluss der Landesregierung Nr. 195 vom 06.03.2018 approvata con delibera della Giunta Provinciale n. 195 del 06.03.2018
Variante XIII genehmigt mit Beschluss der Landesregierung Nr. 1190 vom 17.08.2012 approvato con delibera della Giunta Provinciale n. 1190 del 17.08.2012
Variante I-XII
Genehmigt mit Beschluss der Landesregierung Nr. 5632 vom 13.09.1976 approvato con Delibera della G.P. n. 5632 del 13.09.1976

genehmigt mit Beschluss der Landesregierung Nr. 247 vom 20.03.2023
approvato con deliberazione della Giunta provinciale n. 247 del 20/03/2023

Der Amtsdirektor
Il Direttore d'ufficio

Giorgio Gottardi

Technische Bearbeitung der Variante
Elaborazione tecnica della variante

PFEIFER PARTNERS — *dott. ing. Michael Pfeifer*
ORDINE DEGLI INGEGNERI DELLA PROV. DI BOLZANO — Dr. Ing. MICHAEL PFEIFER — Nr. 1355

PASQUALI-RAUSA ENGINEERING S.r.l./G.m.b.H. — *dott. ing. Luigi Rausa*
ORDINE DEGLI INGEGNERI DELLA PROV. DI BOLZANO — Dr. Ing. LUIGI RAUSA — Nr. 709 — INGENIEURKAMMER DER PROVINZ BOZEN

GMK ILINGENIEURBÜRO - STUDIO TECNICO Dr. Ing. Aribo Gretzer & Partner — *dott. ing. Martin Khuen*
ORDINE DEGLI INGEGNERI DELLA PROV. DI BOLZANO — Dr. Ing. MARTIN KHUEN — Nr. 917 — INGENIEURKAMMER DER PROVINZ BOZEN

Firmato digitalmente da
Michael Pfeifer
O = Ordine degli Ingegneri di Bolzano
SerialNumber = TINIT-PFFMHL67T07Z102O

: 1.000

m 20 10 0 20 40 m

Bozen,
Bolzano, **03/2023**