Comune di Bolzano
Stadtgemeinde Bozen

Assessorato all'urbanistica
Assesorat für Urbanistik

Tutela degli insiemi: Elaborazione di una disciplina innovativa di salvaguardia della memoria e della qualità del territorio
Ausarbeitung einer innovativen Regelung zur Bewahrung von Geschichte und Qualität des Territoriums

VINCOLI ESISTENTI
BESTEHENDE BINDUNGEN
1:10000

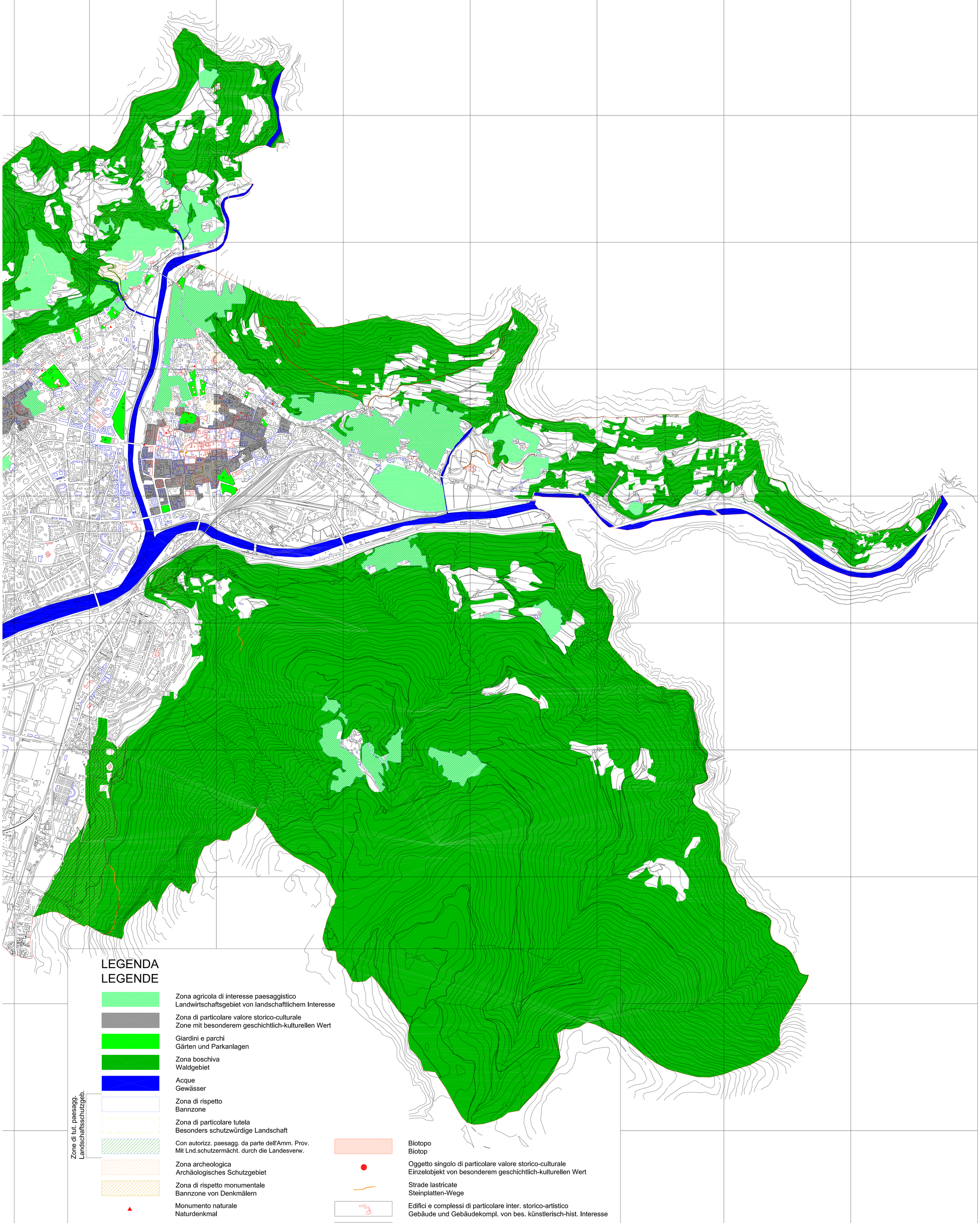

Architetti: P. Costantini, R. Gigliotti, F.C. Melle, P.M. Perosa, B. Weber, P.F. Bonaventura Architekten

Bolzano, febbraio 2003

Bozen, Februar 2003